



LES JOURNÉES DE LA COORDINATION EN SANTÉ

LUNDI 13 | MARDI 14 | MERCREDI 15
MAI 2024

GIP-RASPEG-CENTRE D'ACTIVITÉS ET DE RESSOURCES-
HOUELBourg SUD II-JARRY-BAIE-MAHAULT-0590 47 17 00

*Sous le patronage du Dr Gérard MICK, Administrateur Général Maison Ressource Santé Isère –
Laboratoire Parcours Santé Systémique - Université Lyon*



3ème Édition : Antilles-Guyane



DANS CHAQUE TERRITOIRE, LE DAC EST
LE REGROUPEMENT DE :

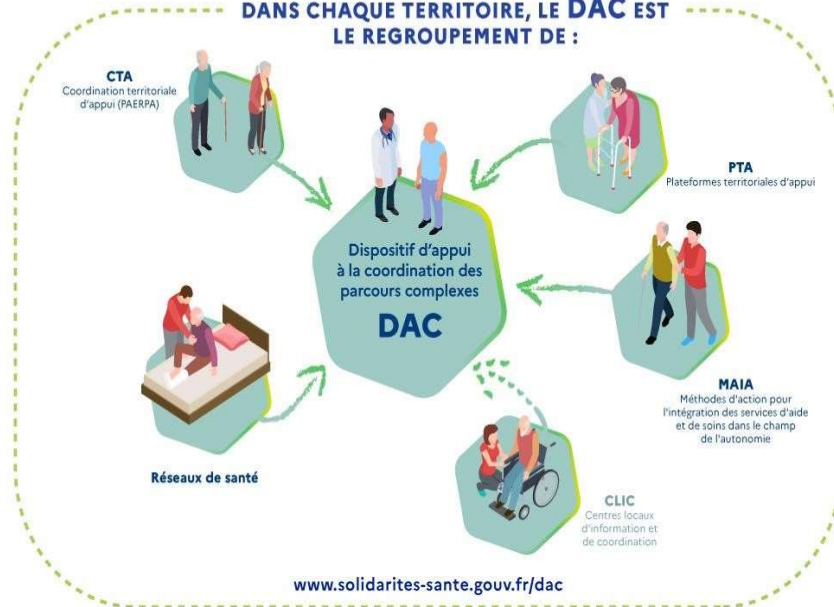

SITUATIONS COMPLEXES ? UN INTERLOCUTEUR UNIQUE : LE DAC



LES JOURNÉES DE LA COORDINATION EN SANTÉ

OBJECTIFS :

Améliorer les connaissances et développer les compétences dans l'appui à la coordination des parcours complexes

Fluidifier la coordination territoriale et améliorer l'articulation entre les dispositifs

Développer l'interconnaissance entre les professionnels, les usagers et les proches aidants

Accompagner les pratiques des acteurs aux évolutions de la coordination en santé, au développement technologique et aux innovations

Promouvoir les métiers de la coordination sur le territoire

PUBLICS CONCERNÉS :

Tous les professionnels et représentants institutionnels du champ sanitaire, social et médico-social, les acteurs des secteurs éducatif et juridique, les usagers et les aidants

MODALITÉS

D'INSCRIPTION :

Pour permettre une organisation optimale, merci de confirmer votre présence **avant le 03 Mai 2024**

Pour toute information, contactez le 0590 47 17 00

Inscrivez-vous de préférence en ligne



LES MISSIONS DU DAC

Les Dispositifs d'Appui à la Coordination viennent prioritairement en appui aux professionnels de santé, sociaux et médico-sociaux faisant face à des situations complexes liées notamment à des personnes cumulant diverses difficultés.

Ils permettent d'apporter des réponses davantage adaptées et coordonnées entre les professionnels, quels que soient la pathologie, l'âge de la personne qu'ils accompagnent ou la complexité de son parcours de santé.

Les DAC peuvent également répondre aux demandes des personnes et de leurs aidants et ainsi faciliter leur parcours en apportant une réponse coordonnée à l'ensemble de leurs besoins.

- Information, orientation vers les ressources sanitaires, sociales et médico-sociales
- Évaluation et accompagnement du patient, coordination des partenaires
- Structuration des parcours et animation territoriale

LES MISSIONS DU DSR EN PERINATALITE

Le Dispositif Spécifique Régional en Périnatalité est un interlocuteur essentiel de l'ARS de Guadeloupe, Saint-Martin, Saint-Barthélemy. Il contribue à la mise en œuvre de la politique régionale et nationale de santé périnatale :

- Animer et coordonner des acteurs de santé périnatale
- Promouvoir la qualité et de la coordination des soins
- Participer à l'amélioration et à l'actualisation des connaissances et des pratiques professionnelles
- Promouvoir de la lisibilité de l'offre de soins
- Favoriser l'adéquation du niveau de prise en charge au degré de complexité des situations
- Accompagner les parcours de soins de patients pour lesquels une expertise particulière est nécessaire

08H00 | ACCUEIL DES PERSONNALITÉS ET DES PARTICIPANTS

08H45 | PRÉSENTATION DES ADMINISTRATEURS ET ALLOCUTIONS

- **Mme Myriam CHOLLET**, Directrice Générale GIP-RASPEG DAC-DSR Guadeloupe et Îles du Sud
- **Dr Gérard MICK**, Administrateur Général MRS Isère – Laboratoire PSS - Université Lyon
- **M. Jean-Claude LUCINA**, Président du GIP-RASPEG, Directeur Général de l'AUDRA
- **M. Guy LOSBAR**, Président du Conseil Départemental de Guadeloupe
- **M. Laurent LEGENDART**, Directeur Général de l'ARS Guadeloupe, St-Martin, St-Barthélemy

09H30 - 10H05 | UN DISPOSITIF UNIQUE DANS CHAQUE TERRITOIRE

09h30 - 09h45 | Les DAC – Evolutions et perspectives | M. L. LEGENDART, Directeur Général de l'ARS Guadeloupe, St-Martin, St-Barthélemy

09h45 - 09h55 | Le DAC-DSR Guadeloupe et Îles du Sud – Le point en 2024 |
Mme M. CHOLLET, DG du GIP-RASPEG

09h55 - 10h05 | Regards croisés sur la structuration du DAC en territoire :

- Dr H. TCHERO, Président du DAC Îles du Nord
- Mme Joan GHUNAIM, Directrice du DAC Santé Martinique
- Mme Priscilla PELTI, Pilote MAIA Guyane

10H05 | PAUSE

10H10 - 10H30 | LES PROCHES AIDANTS

10h10 - 10h20 | Les besoins de l'aidant | Mme. C. AZOR, Représentante des Usagers

10h20 - 10h30 | Parole d'un proche aidant | Mme A. ROUSSEAU-ARLEQUIN – Autrice de « *Mon époux est malade, alors je ME soigne* »

10H30 - 11H00 | LA COORDINATION DES PARCOURS

La coordination des parcours en santé - Sémantique | Dr G. MICK, Administrateur Général MRS Isère – Laboratoire PSS - Université Lyon

11H00 - 11H30 | E-PARCOURS : Enjeux et réglementation

Echanges et partage des données personnelles et messagerie sécurisée | M. H. GLADONE, Directeur du GRADeS Archipel 971

11H30 - 12H45 | TABLE RONDE : De la sollicitation du DAC à l'accompagnement des personnes en situation complexe – Animatrice Mme K. BERNOS-ANGELIQUE

E. GUIOUGOU-FIRPION / Mme A. ROUSSEAU-ARLEQUIN / Dr K. LARA / M. H. GLADONE / Dr L. RINALDO / Mme V. VALVERT / Mme C. THIBAUT / Mme E. BABEU / Mme L. GAMAN-SOLVAR / Mme V. DAVIDAS

12h30 – 12h45 | Questions – Réponses

12H45 | DÉJEUNER

14H30 – 14H50 | UNE ORGANISATION STRUCTURÉE ET CONCERTÉE AVEC LE CONSEIL DÉPARTEMENTAL | Mme K. VESPASIEU, DGA des Solidarités et Mme K. BERNOS-ANGELIQUE, Ss directrice de l'Autonomie, Directrice opérationnelle GIP-RASPEG DAC

14H50 – 15H30 | LES ATELIERS DE LA COORDINATION EN SANTÉ - LE DAC EN PRATIQUE |

Equipes d'animation : Mme L. GAMAN-SOLVAR, Mme G. PRUDENT, Mme P. JACOBIN, Dr L. RINALDO, Mme K. BERNOS // Mme N. APPOLINAIRE, Mme L. APPERTET, Mme A. LUNION // Mme M. NALLET, Mme V. DAVIDAS, Mme K. BERNOS-ANGELIQUE // Mme N. VIARDOT, Mme J. PLAUCOSTE, Mme E. LEYDE, Mme N. CHAFFORT

15H30 – 16H20 | PRÉSENTATION DES CAS CONCRETS EN PLÉNIÈRE

16H20 – 16H30 | QUESTIONS - RÉPONSES

08H45 | ACCUEIL DES PARTICIPANTS

09H00 – 10H20 | LE DAC, UN DISPOSITIF COUVRANT TOUT LE TERRITOIRE

- 09h00 - 09h20 | Comment caractériser l'écosystème du DAC dans un territoire |
Dr G. MICK, Administrateur Général MRS Isère – Laboratoire PSS - Université Lyon
- 09h20 – 09h40 | Questions – Réponses
- 09h40 – 10h00 | DAC et appui à la coordination des patients caraïbéens |
M. J-C LUCINA, Président du GIP-RASPEG - DG de l'AUDRA
- 10h00 – 10h20 | Questions – Réponses

10H20 | PAUSE

10H25 - 12H10 | L'APPUI A LA COORDINATION

- 10h25 - 10h35 | Favoriser le maintien à domicile – Missions du DAC et Focus sur le dispositif HTS |
Dr L. RINALDO, Coordonnateur médical GIP RASPEG DAC - PH au CHU G, Mme N. APPOLINAIRE, Mme N. VIARDOT
- 10h35 - 10h45 | Appuyer les professionnels - Sollicitations du DAC par le milieu scolaire |
Dr T. ROMUALD, Coordonnateur médical GIP RASPEG DAC - PH au CHU G,
Mme J. PLAUCOSTE
- 10h45 - 10h55 | La démarche éthique dans l'accompagnement des personnes - En pratique |
Dr C. SAINTE-LUCE
- 10h55 - 11h55 | Retours d'expériences des professionnels sur l'appui à la coordination du DAC et Perspectives de collaboration
- Modératrices des tables rondes : Mme M-L. COUVIN et Mme L. PHANOR
- Dr C. DEGLAS, Mme L. YACOU, Mme L. PHEMIUS, Mme N. MARSAUDON-GODARD, Mme M. FISCAL, Mme L. LEBON, M. E. SADOUX, Mme N. APPOLINAIRE, Mme L. GAMAN-SOLVAR, Mme L. LOUIS, Mme H. DELOURNEAUX / Mme E. NESTOR /
 - Dr L. MOUNSAMY, Dr T. BASILEU-ZOZIO, Dr D. DELTA, M. B. CASTRY, Mme N. ROMUALD
 - Mme N. AMBROISE, Mme G. GERALD, Mme S. MATTHEW, Mme P. AVERNE, Mme L. APPERTET, M. R. MOUSTACHE-CITADELLE, Mme C. WILFRID
 - Dr G. AYHAN-KANCEL, Mme M. FAROUIL, Dr M. ETIENNE-JULAN, Dr L. VALENTINO,
 - Dr T. ROMUALD, Dr D. BROUSSILLON, Dr A. EZELIN, Dr L. FABRICATORE, Mme D. LEDRECK, Mme V. ARICIQUE, M. R. ESSERS, Mme N. ARNAUD, Mme C. BOREL, Mme J. PLAUCOSTE
- 11h55 – 12h10 | Questions - Réponses

12H10 – 12H30 | ACTUALITÉS DU CADRE NATIONAL D'ORIENTATION : LE SERVICE RENDU DU DAC ET L'OBSERVATOIRE DES RUPTURES ; UNE COORDINATION TERRITORIALE ÉTOFFÉE AVEC LE SAS

Mme M. CHOLLET – DG du GIP-RASPEG, DAC-DSR Guadeloupe et îles du sud et Professeur P. PORTECOP, Coordonnateur médical du réseau Karu-urgences et PH au CHUG

12H30 | DÉJEUNER

SESSION OUVERTE AU PUBLIC

- 14H30 – 14H45 | **PROMOUVOIR L'ACTIVITÉ PHYSIQUE « TOUT ÂGE, TOUTE PATHOLOGIE »** |
Dr A. ATALLAH, Référent régional PUFF – Pour Une France en Forme et Coordonnateur médical du GIP RASPEG DAC et Dr N. MOUSSINGA, Cardiologue CHBT, Président de la Fédération Française de Cardiologie Section Antilles,
- 14H45 – 15H00 | **TÉMOIGNAGES DE PATIENTS EN ACTIVITÉ PHYSIQUE ADAPTÉE**
Animation : Dr C. ADOLPHE, Coordonnateur médical du GIP RASPEG DAC – Praticien Service de nutrition à la clinique CMS

15H00 – 16H30 | PORTES-OUVERTES DES PÔLES D'ACTIVITÉ DU GIP-RASPEG :

Visite des espaces, échanges avec les équipes, documentation, projections de supports, outils...

- **L'Unité d'Éducation Thérapeutique** : Asthme, SAHOS, Diabète, Obésité infantile, Hypertension Artérielle, AVK (anticoagulant) - Échanges autour des programmes d'ETP : Dr D. BROUSSILLON, Dr C. ADOLPHE, Mme M. NALLET, Mme S. SPOOR, Mme V. LHERY, Mme L. MERAULT
- **L'Espace muséal ludo-éducatif « Mémoires de Santé de Guadeloupe »** - Accès libre
Focus : Promotion de la santé
- **Le Centre d'activités et de ressources du GIP-RASPEG** :
 - o Galerie des posters « La coordination des parcours »
 - o Forum santé – autour des stands du DAC, du DSR en Périnatalité, Karu-urgences ; des domiciliés du GIP RASPEG : Association Française des Diabétiques de Guadeloupe, AUDRA, ORSaG, GRADeS, CHUG, CMS ; des partenaires collaborant au dispositif de prévention et de promotion de la santé de proximité « Aller-vers » du GIP RASPEG

MERCREDI 15 MAI 2024



SESSION OUVERTE AU PUBLIC

08H30 | ACCUEIL DES PARTICIPANTS

08H45 | ACCUEIL DE L'INVITÉE d'HONNEUR : Mme Caroline GAUSSEN-CALBO, Procureure de la République près du tribunal judiciaire de Pointe-à-Pitre

09H00 – 09H15 | VIOLENCES FAITES AUX FEMMES : Enjeu de santé publique |

Mme Caroline GAUSSEN-CALBO, Procureure de la République près du tribunal judiciaire de Pointe-à-Pitre

09h15 - 09h25 | Témoignage : « Cri de femme » | Mme S. JAMES –

Autrice de « Jusqu'à ce que la mort nous sépare »

09h25 - 09h40 | REGARD SUR LES FEMMES VICTIMES DE VIOLENCE EN GUADELOUPE | Mme H. MIGEREL,

Psychanalyste, Docteur en Sciences humaines

09h40 - 09h50 | LE DISPOSITIF DÉPARTEMENTAL DE LUTTE CONTRE LES VIOLENCES INTRA

FAMILIALES : LE RÉSEAU VIF | Mme N. NEGRIT, Présidente de la commission enfance, jeunesse, famille du département

09h50 - 10h50 | TABLE RONDE : Repérage, orientation et accompagnement des femmes victimes de violences

– Animateur : Mme M. CHOLLET

Mme la Procureure C. GAUSSEN-CALBO / Dr T. FOUCAN / Dr M. AZZIS / Major A. GUEGUIN / Cheffe C. GARRIDO / Mme W. HODGE / Mme M-L. SALIN / Mme L. DELVER / M. P. CARVIGANT / Mme C. GASPARD-MERIDE / Mme S. JULAN / Mme M-L. AMETIS

10h50 – 11h00 | Questions – Réponses

11H00 | PAUSE

11H10 – 12h10 | PARCOURS EN PÉRINATALITÉ EN GUADELOUPE

11h10 - 11h30 | L'articulation DAC-DSR et l'accompagnement des situations complexes en périnatalité Pr O.

PARANT - Mme V. DAVIDAS - Mme K. MERAUD – Mme P. ALEXIS

Focus audiovisuel - Prise en charge des parturientes des Îles du Sud

11H30 - 11H40 | SANTÉ ENVIRONNEMENTALE – EXPOSITION A LA CHLORDÉCONE

Un parcours innovant pour les gestantes de Guadeloupe | Mme C. CORLIER – Mme M-L.

AMETIS – Mme E. DUFAIT

11H40 - 12H10 | ENFANTS VULNÉRABLES

Regards croisés sur le repérage des troubles du neuro développement : pertinence d'un

parcours coordonné organisé sur tout le territoire – Animatrice : Mme M-L. AMETIS |

Dr Y. WACHTER / Dr A. POULICHET / Dr F. DULORME / Dr N. HEDREVILLE / Dr L. ALADIN /

Dr L. KOVACIC / Dr A. OUSSELIN / Dr A. LEGER / Mme P. FREDERICK

12H10 | DÉJEUNER

SESSION OUVERTE AU PUBLIC

13H30 – 17H00 | LE GRAND STAFF DES ÉTUDIANTS EN SANTÉ D'HIER ET D'AUJOURD'HUI

13h30 | ACCUEIL DES PARTICIPANTS

14h00 | ACCUEIL DE L'INVITÉE d'HONNEUR : Professeur E. JANKY, Chef de pôle PPE CHUG, Doyen honoraire de la Faculté des Antilles

14h00 – 14h05 | Labellisation des projets en faveur des droits des usagers en santé |

M. M. De La REBERDIERE, Président de la Commission spécialisée dans le domaine des droits des usagers- CSDU

14h05 – 14h15 | L'évolution de la santé en Guadeloupe | Dr C. BILLOT-BOULANGER,

Psdte de l'Ordre Départemental des Médecins

14h15 – 16h15 | Les Réalisations de l'Espace Muséal Ludo-Educatif Mémoires de santé de Guadeloupe – labellisé Droits des usagers en Novembre 2023

- o Les mots pour dire les maux aux Antilles Françaises | Pr J. HÉLENE-PELAGE, Coordonnateur DES Médecine Générale – Faculté Antilles et co-fondatrice de MSG
- o Introduction des films « Confidences » | Mme M. CHOLLET, DG du GIP RASPEG DAC DSR Guadeloupe et îles du sud et co-fondatrice de MSG
- o Projection des Films témoignages de Gynécologues-Obstétriciens | Dr Raymond FORIER, Dr Mireille DALLE-PAU, Dr Jacques BANGOU, Dr Sylvère MARIE

16h15 – 16h20 | **Hommage et échange avec les pionniers** : Dr Raymond FORIER, Dr Mireille DALLE-PAU, Dr Jacques BANGOU, Dr Sylvère MARIE

Reconnaissance des acteurs et contributeurs de la Santé

16h20 – 17h00 | **Vernissage de la 2ème édition de « Mémoires de Santé de Guadeloupe » en présence des contributeurs M. Ary CHALUS Président de Région, de M. Guy LOSBAR Président du Conseil Départemental et de Mme le Pr Suzy DUFLO Doyenne de la Faculté de médecine de l'Université des Antilles –**

Visite guidée de L'Espace muséal ludo-éducatif « Mémoires de Santé de Guadeloupe » totalement rénové et riche de ses nouvelles collections pour les actions de prévention sur site. Avec l'aimable présence d'une délégation de l'Association des cuisinières de Guadeloupe et de M. R. THEOPHILE

17h00 | Cocktail en musique

Le Groupe musical « Pé Pa Fè Plis » du Centre d'Activités de Jour et d'Initiation au Travail et Loisirs pour personnes handicapées et porteuses de la Trisomie 21 - C.A.J.I.T.L. se produira sous la direction artistique de M. Louis POMMIER

18H30 – 20H00 | **COORDINATION DES PARCOURS DE SANTÉ COMPLEXE – Session d'échanges et de réflexion en partenariat avec les URPS**

Mot d'ouverture : Dr F. DULORME, Présidente URPS ML et Vice-Présidente du GIP-RASPEG -
Modératrice : Mme Niza PIERROT, Directrice des IEFP CHUG

Le DAC : comment organiser les prises en charges dans les territoires et avec quels professionnels ? - Présentation de cas concrets et échanges |
Dr G. MICK, Administrateur Général MRS Isère – Laboratoire PSS - Université Lyon

20h00 | Cocktail dînatoire



Suivez notre actualité sur



www.gip-raspeg.fr



Et retrouvez la signature des partenaires qui se sont engagés avec nous

Programme susceptible d'être modifié

GIP-RASPEG DAC-DSR GUADELOUPE ET ILES DU SUD

Immeuble le Squale - Houëlbourg Sud II - 97122 BAIE-MAHAULT

E. SEVILLE, Chargée de Communication et Chargée de projet - 0690 75 31 34

Tél : 0590 47 17 00 - chargecommunication@gip-raspeg.fr

REMERCIEMENTS A TOUS LES INTERVENANTS

- **Mme Myriam CHOLLET**, Directrice Générale GIP-RASPEG DAC-DSR Guadeloupe et Îles du Sud et co-fondatrice de MSG
- **Dr Gérard MICK**, Administrateur Général MRS Isère – Laboratoire PSS - Université Lyon
- **M. Jean-Claude LUCINA**, Président du GIP-RASPEG, Directeur Général de l'AUDRA
- **M. Guy LOSBAR**, Président du Conseil Départemental de Guadeloupe
- **M. Ary CHALUS**, Président du Conseil Régional
- **M. Laurent LEGENDART**, Directeur Général de l'ARS Guadeloupe, St-Martin, St-Barthélemy
- **Dr Huidi TCHERO**, Président du DAC Îles du Nord
- **Mme Joan GHUNAIM**, Directrice du DAC Santé Martinique
- **Mme Priscilla PELTI**, Pilote MAIA Guyane
- **Mme Chantal AZOR**, Représentante des Usagers clinique des Eaux claires
- **Mme Arsénia ROUSSEAU-ARLEQUIN** – Autrice de « *Mon époux est malade, alors je ME soigne* »
- **M. Harris GLADONE**, Directeur du GRADeS Archipel 971
- **Mme Eliane GUIOUGOU-FIRPION**, Présidente de l'UDCCAS
- **Dr Kève-Yann LARA**, Médecin Généraliste, Coordonnateur de la MSP de la Rotonde
- **Mme Elodie NESTOR**, Infirmière de la DRSM
- **Mme Véronique VALVERT**, Ss Directrice du développement social intérimaire CAF
- **Mme Chantale THIBAUT**, Infirmière en Éducation Thérapeutique du Patient / Présidente de l'association Saint Martin Santé - Coordonnatrice CPTS Saint-Martin
- **Mme Elodie BABEU**, Responsable de la coordination gestion du risque de la DRSM
- **Mme Lucienne GAMAN-SOLVAR**, Coordonnatrice de parcours clinique et régulatrice de la plateforme
- **Mme Véronique DAVIDAS**, Coordonnatrice de parcours et d'animation territoriale DAC
- **Mme Katia VESPASIEN**, DGA des Solidarités du Conseil Départemental
- **Mme Ketty BERNOS-ANGELIQUE**, Ss directrice de l'Autonomie et Directrice opérationnelle GIP RASPEG DAC
- **Mme Laura APPERTET**, Coordonnatrice de parcours et d'animation territoriale GIP RASPEG DAC
- **Mme Gillian PRUDENT**, Assistante Sociale SAMU social Croix-Rouge Française
- **Mme Patrice JACOBIN**, Assistante de Service social CHUG
- **Mme Nathalie APPOLINAIRE**, Référent de parcours GIP RASPEG DAC
- **Mme Naëlle VIARDOT**, Référent de parcours GIP RASPEG DAC
- **Mme Aline LUNION**, Assistante Sociale- Pôle Social Direction des PAPH CD de Guadeloupe
- **Mme Eddy LEYDE**, Assistante de service social CCAS Petit-Bourg
- **Mme Nathalie CHAFFORT**, Assistante Sociale TIS- Petit-Bourg Goyave / TAS Nord Gde Terre CD
- **Mme Marilyne NALLET**, Coordonnatrice de parcours GIP RASPEG DAC et référent de pôle UETP
- **M. Pierre-André BORDIN**, Référent de parcours GIP RASPEG DAC
- **M. Jean Claude LUCINA**, Président du GIP-RASPEG - DG de l'AUDRA
- **Dr Léïla RINALDO**, Coordonnateur médical GIP RASPEG DAC - PH au CHU G
- **Dr Tony ROMUALD**, Coordonnateur médical GIP RASPEG DAC - PH au CHU G
- **Mme Jessy PLAUCOSTE**, Référent de parcours GIP RASPEG DAC
- **Dr Corinne SAINTE-LUCE**, Médecin – DG et responsable qualité des établissements - MANIOUKANI
- **Mme Marie-Laure COUVIN**, Adjointe de direction GIP-RASPEG
- **Mme Lina PHANOR**, Stagiaire GIP RASPEG
- **Dr Coralie DEGLAS**, Médecin responsable du Centre d'Examens de Santé - CGSS
- **Mme Liliane YACOU**, Responsable Unité PRADO – Direction Assurance Maladie CGSS
- **Mme Lydia PHEMIUS**, Responsable Unité Programme d'Accompagnement des Assurés - (DARU) CGSS
- **Mme Nelly MARSAUDON-GODARD**, Cheffe service Sce Veille Soc. – Hébergement - Logement Adapté DEETS
- **Mme Malika FISCAL**, Responsable d'équipe SAMU social97-1 Croix-Rouge française
- **Mme Ludivine LEBON**, Infirmière coordonnatrice ESSIP Croix-Rouge française
- **M. Emmanuel SADOUX**, Secrétaire Général - Sous-Préfecture de Pointe-à-Pitre
- **Mme Listelle LOUIS**, Assistante Sociale- Pôle Social Maison Saint Vincent de Paul
- **Mme Haïda DELOURNEAUX**, Cadre de parcours MAIA Guyane
- **Dr Ludwig MOUNSAMY**, Médecin Onco-Gériatre - Responsable de l'Equipe Mobile Gériatrique de Territoire
- **Dr Tatiana BASILEU-ZOZIO**, Médecin Gériatre Responsable d'Unité - Service de Médecine à Orientation Gériatrique
- **Dr Delphine DELTA**, Médecin Chef de service SAU - UHCD CHUG
- **M. Billy CASTRY**, Référent de parcours GIP RASPEG DAC
- **Mme Nadia ROMUALD**, Référent de parcours GIP RASPEG DAC
- **Mme Nathalie AMBROISE**, Directrice MDPH
- **Mme Gaëlle GERALD**, Responsable RAPT - MDPH de la Guadeloupe
- **Mme Sylvie MATTHEW**, Directrice Service Mandataire Judiciaire à la Protection des Majeurs - ALEFPA
- **Mme Pascale AVERNE**, Chef de service - Dispositifs Communauté 360 et Pôle de Compétences et de Prestations Externalisées (PCPE) Guadeloupe et îles du Nord
- **M. Raphaël MOUSTACHE-CITADELLE**, Coordonnateur de parcours GIP RASPEG DAC
- **Mme Catherine WILFRID**, Coordonnatrice au Pôle Social/Relais MDPH – APAEI
- **Dr Gülen AYHAN-KANCEL**, Coordonnateur médical GIP RASPEG DSR
- **Mme Marielle FAROUIL**, Cheffe de projet ARS Guadeloupe, St-Martin, St-Barthélemy
- **Dr Maryse ETIENNE-JULAN**, Chef de service, Unité Transversale de la drépanocytose, Pôle Parents-Enfants
- **Dr Lyne VALENTINO**, Médecin Référente parcours patients Plateforme Maladies Rares - KARUKERARES
- **Dr Danila BROUSSILLON**, Coordonnateur médical GIP RASPEG DAC
- **Dr Armelle EZELIN**, Médecin Conseiller Technique Rectorat
- **Mme Diana LEDRECK**, Infirmière - Conseillère Technique Rectorat
- **Mme Valérie ARICIQUE**, Assistante Sociale - Conseillère Technique Rectorat

- **M. Raphaël ESSERS**, Délégué Inter-Territorial Outre-Mer - Cadre socio-éducatif de la MDA
- **Dr Laurent FABBRICATORE**, Médecin-Addictologue - CSAPA Raphaël SCHOL
- **Mme Nadia ARNAUD**, Directrice - CSAPA Raphaël SCHOL
- **Mme Carol BOREL**, Directrice Planning familial - Directrice Maternité consciente
- **Pr Patrick PORTECOP**, Coordonnateur médical du réseau Karu-urgences et PH au CHUG
- **Dr André ATALLAH**, Référent régional PUFF – Pour Une France en Forme et Coordonnateur médical du GIP RASPEG DAC
- **Dr Narcisse MOUSSINGA**, Cardiologue CHBT, Pdt de la Fédération Française de Cardiologie Section Antilles
- **Dr Christelle ADOLPHE**, Coordonnateur médical du GIP RASPEG DAC – Praticien Service de nutrition CMS
- **Mme Stéphanie SPOOR**, Directrice des soins, Clinique CMS
- **Mme Valérie LHERY**, Infirmière - Coordonnatrice - SMR (Service de Soins Médicaux) "Fleur de canne"
- **Mme Lydia MERAULT**, Educatrice ETP
- **Mme Justine BENIN**, Coordonnatrice interministérielle contre les violences faites aux femmes en O Mer
- **Mme Stéphanie JAMES**, Autrice de « *Jusqu'à ce que la mort nous sépare* »
- **Mme Héléne MIGEREL**, Psychanalyste, Docteur en Sciences humaines
- **Mme Nadia NEGRIT**, Présidente de la commission enfance, jeunesse, famille du département
- **Pr Eustase JANKY**, Chef de pôle PPE CHUG, Doyen honoraire de la Faculté des Antilles
- **Mme Willise HODGE**, Sage-femme CHUG
- **Mme Marie-Lise SALIN**, Psychologue
- **Mme Tania FOUCAN**, Médecin - Vice-Présidente de la CME - CHUG
- **Mme Caroline GAUSSEN-CALBO**, Procureure de la République près du tribunal judiciaire de Pointe-à-Pitre
- **Mme Lucetta DELVER**, Sage-femme Coordinatrice en Maïeutique Pôle Chirurgie - Service d'Obstétrique - Centre Hospitalier de la Basse-Terre
- **Mme Marie-Laure AMETIS**, Coordonnatrice GIP RASPEG DSR
- **M. Patrice CARVIGANT**, Directeur par intérim GUADAV France victimes 971
- **Mme Christiane GASPARD-MERIDE**, Présidente Association FORCES
- **Mme Sylviane JULAN**, Psychologue EPSM
- **Pr Olivier PARANT**, Coordonnateur médical GIP RASPEG DSR, Chef du service de Gyn-Obstétrique-PPE
- **Mme Kelly MERAUD**, Référent de parcours GIP RASPEG DAC
- **Mme Caroline CORLIER**, Chargée de mission Chlordéconomie ARS
- **Mme Eileen DUFAIT**, Référent de parcours GIP RASPEG DAC-DSR
- **Dr Pierre-Yves WACHTER**, Médecin - Chef de service de la Néonatalogie - CHUG
- **Dr Anne POULICHET**, Médecin-Pédiatre CAMPS
- **Dr Magdalen AZZIS**, Interne au service de gynécologie-obstétrique
- **Dr Nora HEDREVILLE**, Médecin-Pédiatre PMI
- **Mme Paméla FREDERICK**, Infirmière puéricultrice CAMPS EPSM
- **Major Antony GUEGUIN**, Gendarmerie de Baie-Mahault
- **Cheffe Chrystale GARRIDO**, Gendarmerie de Baie-Mahault
- **M. Médéric De La REBERDIERE**, Pdt de la Commission spécialisée dans le domaine des droits des usagers-
- **Dr Catherine BILLOT-BOULANGER**, Médecin spécialiste , Psdte de l'Ordre Départemental des Médecins
- **Pr Jeany HELENE-PELAGE**, Coordonnateur DES Médecine Gle – Faculté Antilles et co-fondatrice de MSG
- **Dr Raymond FORIER**, Gynécologue-obstétricien
- **Dr Mireille DALLE-PAU**, Gynécologue-obstétricien
- **Dr Jacques BANGOU**, Gynécologue-obstétricien
- **Dr Sylvère MARIE**, Gynécologue-obstétricien
- **Dr Linda ALADIN**, Pédiatre libérale
- **Dr Lazlo KOVACIC**, Pédiatre CMP
- **Dr Anaïs OUSSELIN**, Pédiatre libérale
- **Dr Alexandre LEGER**, Pédiatre – Chef de service de néonatalogie CHBT
- **M. Rony THEOPHILE**, Président de l'Association des cuisinières de Guadeloupe
- **Dr Frédérique DULORME**, Présidente URPS ML et Vice-Présidente du GIP-RASPEG
- **Pr Suzy DUFLO**, Médecin ORL, Doyenne de la Faculté de médecine de l'Université des Antilles
- **Mme Niza PIERROT**, Directrice des Instituts et Ecoles de Formations Paramédicales CHUG

Rejoignez les partenaires du GIP-RASPEG DAC-DSR Guadeloupe et îles du sud en demandant d'apposer votre logo sur la fiche signature des partenaires - www.gip-raspeg.fr

Ils se sont engagés avec nous !





LES JOURNÉES DE LA COORDINATION EN SANTÉ

3ème Édition : Antilles-Guyane



Inscrivez-vous de préférence en ligne - Volet d'inscription à faxer exceptionnellement 0590 47 17 04

VOLET D'INSCRIPTION

Cocher la/les cases correspondantes à votre choix

- LUNDI 13 MAI 2024
- MARDI 14 MAI 2024
- MERCREDI 15 MAI 2024
- SOIRÉE DU MERCREDI 15 MAI 2024

Nom :

Prénom :

Etablissement :

Fonction :

Téléphone :

Mail :

VOLET D'INSCRIPTION

Cocher la/les cases correspondantes à votre choix

- LUNDI 13 MAI 2024
- MARDI 14 MAI 2024
- MERCREDI 15 MAI 2024
- SOIRÉE DU MERCREDI 15 MAI 2024

Nom :

Prénom :

Etablissement :

Fonction :

Téléphone :

Mail :

VOLET D'INSCRIPTION

Cocher la/les cases correspondantes à votre choix

- LUNDI 13 MAI 2024
- MARDI 14 MAI 2024
- MERCREDI 15 MAI 2024
- SOIRÉE DU MERCREDI 15 MAI 2024

Nom :

Prénom :

Etablissement :

Fonction :

Téléphone :

Mail :

Adresse : GIP-RASPEG-CENTRE D'ACTIVITÉS ET DE RESSOURCES-
HOUËLBOURG SUD II-JARRY-BAIE-MAHAULT-0590 47 17 00